やわたし
社協だより
2015年３月１日発行
第103号

社協基本理念：「地域のつながりで築く 安心・幸せのまちづくり」

第6回 みんなが主役 福祉の輪

みんなで創る福祉のつどい

とびっきり作品展
おもいやり標語作品展
大ビンゴ大会

ドキュメンタリー映画上映
ぼくは写真で世界とつながる
～ 米田 祐二22歳 ～

福祉体験
ステージ発表
フリーマーケット
遊びコーナー
模擬店

とき
平成27年3月14日(土)

時間
午前10時30分～午後3時(雨天決行)

ところ
八幡市立福祉会館(旧八幡東小学校)

詳しくは
p.5～6を
ご覧ください。

主催：第6回みんなで創る福祉のつどい実行委員会
主管：社会福祉法人八幡市社会福祉協議会　後援：八幡市・八幡市教育委員会・八幡市自治連合会

編集発行人　社会福祉法人　八幡市社会福祉協議会　TEL 983-4450　FAX 983-5798
〒614-8022 八幡市八幡東浦５　http://www.yawata-shakyo.or.jp

切りとり
みんなで創る福祉のつどい抽選券
当日、本券をご持参ください。
（1人1回に限る）
抽選時間（11：30~）
先着150名様

この広報紙は一部赤い羽根共同募金の配分金で作成しています

４月は社協会員増強月間です

社協会員の更新と新規加入のお願い

社会福祉協議会（社協）は、法人格を持つ民間の福祉団体で、住民の皆様と共に地域福祉の推進を図る要としての役割を担っています。

社協は、誰もが住みなれた地域で安心して暮らしつづけることができるよう、皆様の声を聴き、話し合い、皆様と共に地域福祉の充実を図るため、様々な事業の推進や新たなサービスの開発、広報、啓発などの活動を行っています。社協会費は、これらの社協活動の貴重な財源として、毎年会費をお願いし、様々な地域福祉事業に還元させていただいております。すべての市民の皆様に会員となっていただきますようお願いいたします。

会員加入の方法について

毎年４月に入りますと自治会のご協力をいただき、各ご家庭に「会費ご協力袋」を配布させていただきますのでよろしくお願いいたします。

◇一般会員 年額１口　500円

◇特別会員 年額１口　3,000円

◇賛助会員 年額１口　10,000円

おせち料理に「愛のメッセージ」

年末に、社協から一人暮らしの高齢者の皆様にお届けをしているおせち料理に、今年も八幡市女性会から手作りのメッセージが添えられました。

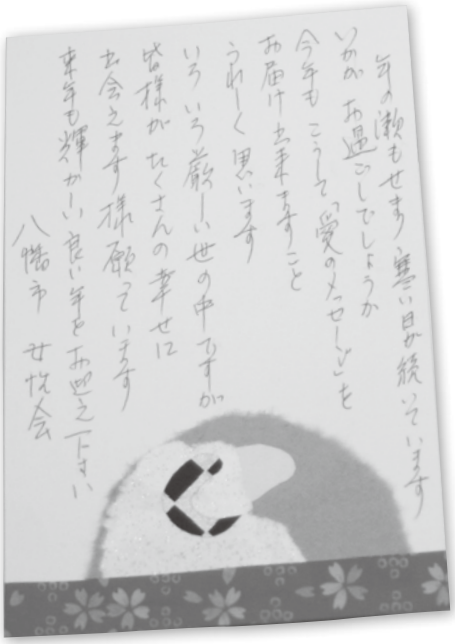

大阪ガスグループ小さな灯運動
「小さな灯チャリティー基金」から寄贈

大阪ガスグループ「小さな灯運動北東部支部」の、社員の皆様方の善意で運営をされている基金より、高齢者福祉と地域福祉の向上に、八幡市立福祉会館内で使用していただく介助型の車椅子と室内用歩行車をご寄贈いただきました。

どなたでもご使用いただけるように、ロビー横のヘルパーステーションの事務所に設置しておりますので、ご利用ください。

今年は八幡市立福祉会館で開催します!!

みんなで創る福祉のつどい

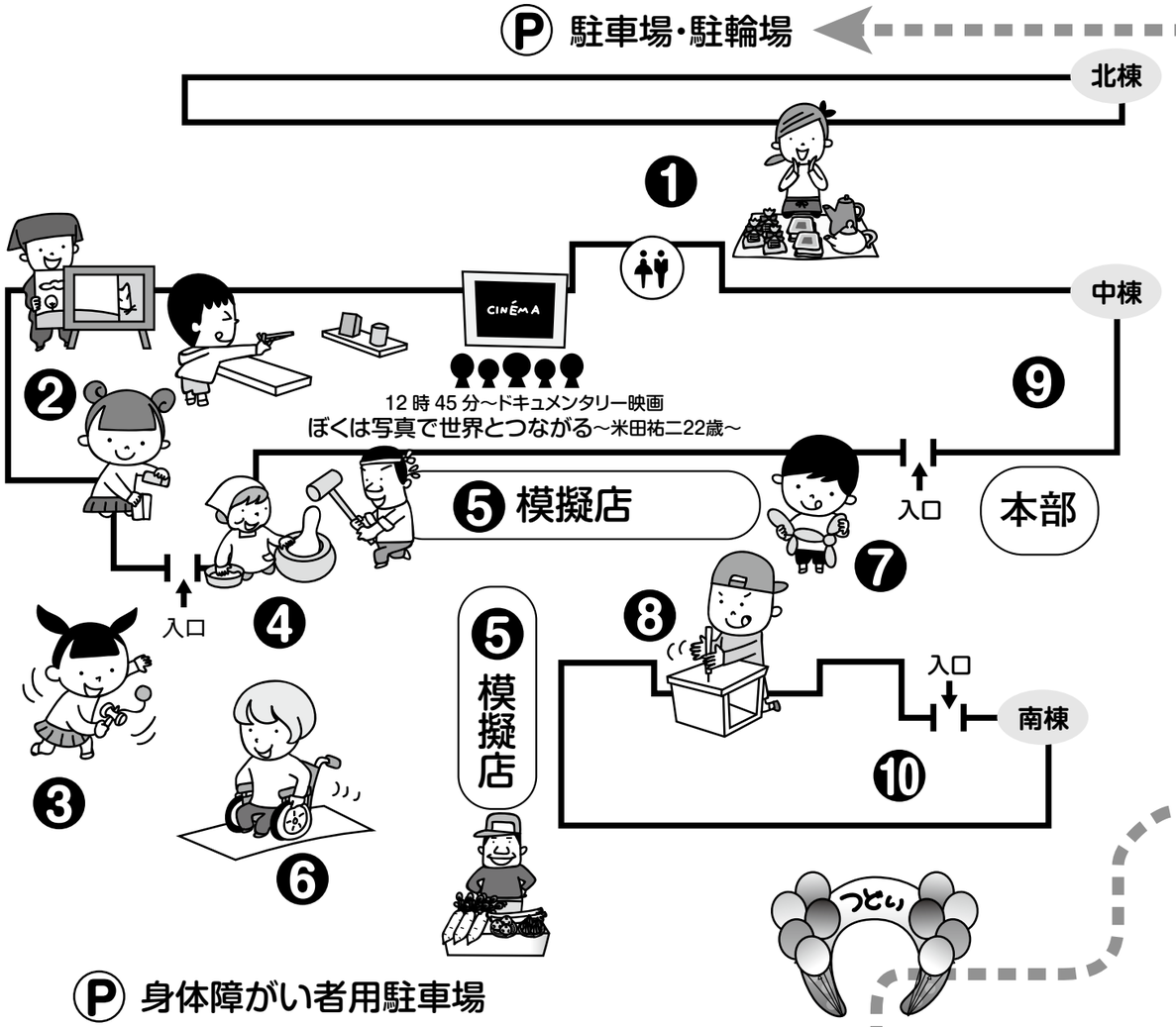

❶ フリーマーケット

❷ 遊びコーナー
手作りゲーム（京都八幡高校ボランティア部）
読み聞かせ（八幡小学校読書ボランティア）
カプラ（京都八幡こどものひろば）

❸ 遊びコーナー
昔あそび(八幡市老人クラブ)

❹ もちつき（福祉委員会）

❺ 模擬店
焼きそば（八幡東福祉委員会）
豚汁（八幡小福祉委員会）
パウンドケーキ、マドレーヌ（こむぎ）
コーヒーハウス（あそぼう会）
フランクフルト（よりそい）
炊き込みご飯（フリージャ）
ポップコーン（やわた作業所）
からあげ（きろろん）
おにぎり、焼き菓子、紅茶（Joint Joy）
焼き菓子（アグライア）
たこ焼き、野菜即売（商工会）

❻ 車いす体験（バリアフリー研究会）

❼ ペンシルバルーン（民生児童委員協議会）

❽ 木工体験（とんかち）

❾ 手話体験（男山手話サークル）
点字体験（点字サークルさわらび）
要約筆記（要約筆記サークルひびき）

❿ 活動紹介（フレンド）
活動紹介（自立支援協議会）
竹細工教室（八幡たけくらぶ）

市内無料巡回バスのご案内

Aコース

バス停	行き 1便時刻	行き 2便時刻	帰り 1便時刻	帰り 2便時刻
京阪橋本	8:40	11:00	13:50	16:08
塩釜	8:41	11:01	13:49	16:07
明野	8:42	11:02	13:48	16:06
橋本小学校	8:43	11:03	13:47	16:05
ひかり	8:45	11:05	13:45	16:03
長沢	8:47	11:07	13:44	16:02
泉	8:48	11:08	13:42	16:00
中央センター	8:50	11:10	13:40	15:58
さくら小学校	8:52	11:12	13:38	15:56
北センター	8:54	11:14	13:36	15:54
男山車庫	8:56	11:16	13:34	15:52
走上り	8:57	11:17	13:33	15:51
八幡郵便局	8:58	11:18	13:32	15:50
福祉会館	9:03	11:23	13:27	15:45

Bコース

バス停	行き 1便時刻	行き 2便時刻	帰り
水珀（1号線）	9:25	11:45	14:44
吉井	9:28	11:48	14:41
京都八幡高校	9:31	11:51	14:38
弓岡	9:32	11:52	14:37
くすのき小学校	9:33	11:53	14:36
中央センター	9:34	11:54	14:35
大芝	9:36	11:55	14:34
久保田	9:37	11:57	14:32
広門	9:38	11:58	14:31
おさ田	9:39	11:59	14:30
八幡市役所前	9:41	12:00	14:29
八幡小学校	9:42	12:02	14:27
福祉会館	9:44	12:04	14:25

Cコース

バス停	行き	帰り
きんめい公園	10:08	15:27
本郷	10:10	15:25
御幸南	10:11	15:24
摂南大学北口	10:12	15:23
福禄谷	10:15	15:20
松里	10:17	15:18
福祉会館	10:30	15:05

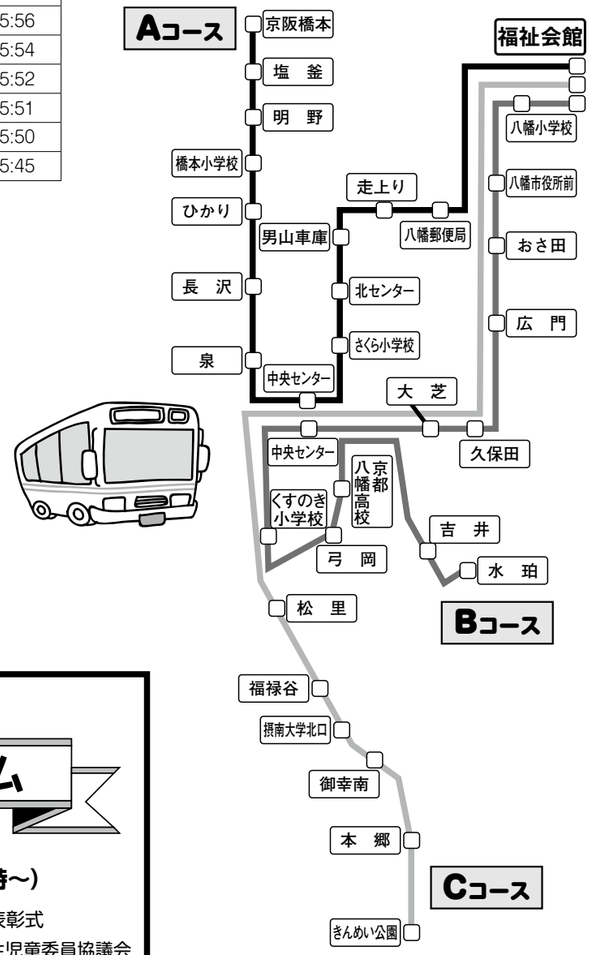

体育館

開会式　10時30分～

ステージ発表プログラム

①午前の部（開会式終了後）

1 楽器演奏　男山中学校吹奏楽部
2 楽器演奏　くすのきBAND
3 フラダンス　フラ・カトレア八幡
4 民謡　柿ヶ谷民謡クラブ
5 三味線　文化協会子ども三味線教室
6 朗読　朗読ボランティアよむよむ

②午後の部（13時～）

7 おもいやり標語表彰式
8 大型紙芝居　民生児童委員協議会
9 フラダンス　ハイビスカス
10 手話ソング　男山手話サークル

③ビンゴ大会（14時30分～）

※ビンゴカードは14時15分から配布します。

⓫ 作品展示　体育館では作品展示と参加団体の活動パネル展示も開催しています。

リフトカーによる送迎をします

障がいのある方で、バスや自家用車など通常の交通手段で移動することが著しく困難な方をリフトカーで送迎します。

申込期限　3月6日（金）まで
申込先　八幡市社会福祉協議会

※申込締切後に送迎時刻を決定し、申込者に連絡をします。

福祉委員会の活動紹介

橋本小学校区福祉委員会

子育てサロン「元気ひろば」のいろいろ

橋本小学校区に２ヶ所の子育てサロンがあり、その１ヶ所が「元気ひろば」です。毎月１回、第３水曜日午前中に行っており、誰もが「こんにちは」と遊びに来る場を設けています。

主な遊びは、手作り布パラバルーンで、子どもたちの人気の的です。ゆらゆらゆれ動き、工夫すると山や家、お風呂など、様々な形に変わっていくやわらかい布で、感触は心地良さのある不可思議なもので、どの子もぴょんぴょん跳ねて喜んでいます。また、絵本の読み聞かせも大切にしており、「あのね、これはなーに」から物語に入っていく。言葉にならない情感が生れて発達を促していく満ち足りた空間があります。年に１回お父さんも一緒にと呼びかけ、３Ｂ体操を行っています。講師を迎え、歌にやリズムにのって身体をいっぱい動かし、お母さんの笑顔が広がると子どもの嬉しそうな声が高まります。子育て支援活動は、地域として何が出来るというニーズを探りながら考えていますが、「大人同志がどうあるべきか」だと思います。

みんなに愛されて元気に育ってほしいと願いつつ毎回とびっきりの笑顔で子どもたちを迎えています。

くすのき四葉福祉委員会

くすのき小学校３年３組とふれあい学習

ふれあい学習≪昔のくらし≫

くすのき小学校校区の70歳代～80歳代の高齢者と福祉委員が私達の子ども時代の暮らしの情景を、児童の質問に答えました。

「昔は北海道などの遠い所にはどうして行ったのですか？」…日本地図で海峡を示し、青函連絡船は今から83年前に津軽海峡を「人を乗せた」連絡船が運航していました。私達の子どもの頃に青函連絡船は「人と列車」を乗せて青森と函館を運航していました。

「昔はどんな物を着ていましたか？」…福祉委員に着物を着て白いエプロンをつけてもらい、家事をしていた「昔のお母さん」の姿を児童に見てもらいました。数多くの質問に答えながら当時使っていたものを持参して昔の生活の状況を楽しみました。

さくら三参福祉委員会

『サロン「憩いの場」』

さくら三参福祉委員会活動のふれあいサロンは年間80回以上開催していますが、参加者の常連化に、賛否両論があります。

一方で、１年前からＣ地区自治会とさくら三参福祉委員会が協同して、八望地区にミニ喫茶「サロン憩いの場」を開設しました。今も月４日間、午前中に開き、飲み物を数種類そろえ、何でも100円という安さが多くの利用者に喜ばれています。ここでも利用者は、ほぼ常連化していますが、これこそが狙いの一つで、常連客のどなたかが来られなければ、「あの方どうしてるのかねぇ」と、見守りに繋がっています。運営は赤字ですが、これが福祉活動であり、店番の女性も楽んでいます。

各学区福祉委員会では福祉委員（地域のボランティア）を募集しています。
お問い合わせは、社会福祉協議会（☎983-4450）まで。

ボランティア活動センターだより

平成27年度 ボランティア保険の更新手続を忘れずに!!

ボランティア活動中の万が一のケガや事故に備えて、ボランティア保険に加入しましょう。次の内容がセットになっています。

①傷害保険
ボランティア活動中に自身が被った事故やケガに対し、死亡保険金、後遺障害保険金、入院保険金、通院補償金が支払われます。

②賠償責任保険
ボランティア活動中の事故に伴い損害賠償責任を負った場合（他人の身体や財物に損害を与えた時）に補償されます。

保険料(年額)：Sプラン250円、Aプラン300円、Bプラン500円
保険期間：4月1日～翌年3月31日（年度途中の加入の場合は保険料振込日の翌日から）

行事ごとの福祉行事保険も取り扱っていますので、お気軽にお問い合わせください。

イベントボランティア募集

市民が楽しみながら福祉活動にふれあう機会づくりと福祉活動の大切さを理解いただくことを目的に「みんなで創る福祉のつどい」を開催いたします。

当日、お手伝いをしていただけるボランティアを募集しています。

◆**日　時**　3月14日（土）10時30分～ 15時
◆**内　容**　会場設営、駐車場係、会場の警備、催し物のお手伝いなど

※詳細はお問い合わせください。

ボランティアグループ紹介

八幡市要約筆記サークル ひびき

難聴者や中途失聴者をはじめとした聴こえに不自由な方に書いて情報を伝えるボランティアです。

◆**定例会**：毎月第２・４月曜日9時30分～12時
◆**活動場所**：八幡市立福祉会館
◆**活　動**：
○八幡市難聴者協会が参加または実施する例会・新春のつどい・レクリエーションなどの活動や耳の相談会に協力しています。
○福祉体験授業や福祉の行事などに参加、協力しています。
○パソコンによる要約にも取り組んでいます。

体験講座の案内

日　時　3月2日(月)～12日(木)の月・木曜日全4回 13時30分～16時30分
場　所　八幡市立福祉会館
申込み　八幡市役所障がい福祉課（983-1111）

きっかけ ボランティア講座

1月24日（土）に八幡市立福祉会館で「子どもの支援」「精神障がい者の支援」「日曜大工」のボランティアグループの協力を得て、講座を開催しました。

ボランティア活動をはじめたきっかけや活動していて良かったこと、大変だったことなどの話を聞いた参加者からは、「いろいろな活動を知ることができた」「活動者の話をもっと聞きたい」などの感想がありました。

ボランティア活動センターでは、このような講座をはじめ、市民の皆さん方の「何かしたい！」の想いをカタチにするお手伝いをします。

※講座の様子はホームページにも掲載しています。

ボランティア活動に関するお問い合わせは
八幡市社会福祉協議会ボランティア活動センター(☎983-4450)まで

介護や家事

困ったことはないですか？

介護や家事がしんどくなった

足が痛くて買い物や掃除ができない

トイレやお風呂に手すりをつけたい

介護保険料を払っているけど何をしてもらえるの？

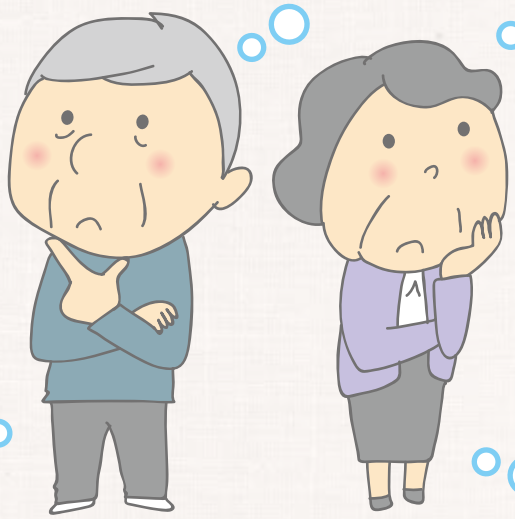

デイサービスに行きたい

家で一人での入浴が大変になってきた

ベッドや車いすを使いたい

どうしたらいいの？と思ったら、まずお電話を！！

福祉のプロ　**八幡市社会福祉協議会**

介護のプロ　**ホームヘルパーステーション**

訪問介護事業所　居宅介護支援事業所（ケアマネジャー）

車イスの貸出しもやってます！

八幡市八幡東浦５番地（旧東小学校）　**075－983－1504**

ご寄付・ご寄贈ありがとうございました

ご寄付をいただいた方々のご厚志を有効に活用させていただきます（平成26年11月1日から平成27年1月31日まで・敬称略　掲載は受付順）

一般寄付

麦の穂幸子パン教室	八八、六一〇円
ホワイトリリー	八五、八一九円
美濃山防犯パトロール隊	六八、〇三九円
八幡市消費生活研究会	三二、〇〇〇円
八久城地区自動車整備協議会	三〇、〇〇〇円
愛・編む布ぞうり	三〇、〇〇〇円
横須賀信孝	一〇、〇〇〇円
匿名	二〇、〇〇〇円
匿名	一〇、〇〇〇円
匿名	一〇、〇〇〇円
匿名	二、五〇〇円

東日本大震災募金

合計　四、二四二、〇〇一円

（平成23年3月31日から平成26年10月12日まで）

「どこに相談したらよいのかわからない」「適切な相談機関を紹介してほしい」そんな時にご利用ください。暮らしの総合相談室です。

あなたの身近な相談窓口としてご利用ください。なお、来所される場合は、事前にお電話ください。

ふれあい福祉センター相談室

夜間・休日も転送電話で受付をしています。
TEL 983-2000
FAX 983-5798
http://www.yawata-shakyo.or.jp
場所　八幡市社会福祉協議会内

PRINTED WITH SOYINK 再生紙を利用しています。